GRAND WISDOM TRAVEL AND SERVICE CO.,LTD.
บริษัท แกรนด์ วิสดอม ทราเวล แอนด์ เซอร์วิส จำกัด
62/6 ซอยลาดพร้าว 83 ถนนลาดพร้าว แขวงคลองเจ้าคุณสิงห์ เขตวังทองหลาง กรุงเทพมหานคร 10310
License No. 11/10786
096-245-5163
Grand Wisdom Travel and Service
Grandwisdom.travel@gmail.com
www.grandwisdomtravel.com
thawanporn



CROATIA SLOVENIA BOSNIA





กราซ - นั่งรถรางสู่จุดชมวิว (UNSEEN) - คลาเกลนเฟิร์ต - ล่องเรือทะเลสาบเบลด
เข้าชมโบสถ์พระแม่มารี (เกาะกลางทะเลสาบ) - ลูบลิยานา - เข้าชมถ้ำโพสทอยน่า
ปราสาทลูบลิยาน่า (สโลวีเนีย) - นั่งรถรางชมเมืองเก่าซาเกรบ (โครเอเชีย) - มหาวิหารเซนต์สตีเฟน
เข้าชมอุทยานแห่งชาติพลิตวิเซ ซาดาร์ - ออร์แกนทะเล - สปลิท - พระราชวังดิโอคลีเธี่ยน
โมสตาร์ (บอสเนีย) - สะพานโบราณ (มรดกโลก) - บลากาย เทคิยา - ดูบรอฟนิก - นั่งกระเช้าสู่จุดชมวิว
เดินชมกำแพงเมืองเก่าดูบรอฟนิค - เวียนนา - ช้อปปิ้งที่ OUTLET PARNDORF





- โรงแรมที่พักแบบ 4 ดาว
- อาหารพื้นเมืองแบบมีคุณภาพ เพื่อลองชิมรสชาติแบบต้นตำรับ
- อาหารจีนเมนูดีลักซ์ 7 อย่าง พร้อมผลไม้
- ค่าทิปพนักงานเสริฟในยุโรป
- ค่าธรรมเนียมวีซ่าโครเอเชีย
- ค่าประกันการเดินทาง
- น้ำดื่มบริการบนรถโค้ช



วันศุกร์ที่25ธ.ค.69 (1) **ท่าอากาศยานสุวรรณภูมิ**

20.30 น คณะพร้อมกัน ณ ท่าอากาศยานสุวรรณภูมิ อาคารผู้โดยสารขาออกระหว่างประเทศชั้น 4 เคาน์เตอร์สายการบิน ออสเตรียน แอร์ไลน์ พร้อมเจ้าหน้าที่บริษัทฯ คอยดูแลเช็คสัมภาระและบัตรที่นั่งบนเครื่อง

23.50 น เดินทางสู่ กรุงเวียนนา ประเทศออสเตรีย โดยสายการบิน ออสเตรียนแอร์ไลน์ เที่ยวบินที่ OS008

วันเสาร์ที่26ธ.ค.69(2) **เวียนนา - กราซ - นั่งรถรางสู่จุดชมวิว (UNSEEN) คลาเกนเฟิร์ต – ชมเมือง**

05.25 น เดินทางมาถึง สนามบินกรุงเวียนนา หลังผ่านพิธีการตรวจคนเข้า เมือง และด่านศุลกากรเรียบร้อยแล้ว / นำท่าน



เดินทางสู่เมือง “กราซ” (Graz) (190 กม.) เมืองกราซที่ได้รับการอนุรักษ์เป็นอย่างดี และได้รับการขึ้นทะเบียนเป็น “มรดกโลก” จากองค์การยูเนสโก้ และเป็นเมืองหลวงแห่งวัฒนธรรมในปี ชมเขตเมืองเก่าซึ่งเป็นเขตเมืองเก่าดั้งเดิมที่ตั้งมานานหลายศตวรรษ ตรอกซอกซอยในเขตเมืองเก่าคือพยานของวัฒนธรรมอันโดดเด่นที่มีอายุยาวนาน ชม “หอนาฬิกาประจำเมือง” Schlossberg clock tower ที่มีชื่อเสียง กราซเป็นแหล่งรวมสถาปัตยกรรมต่างๆจากทุกสมัยทั้ง โกธิค เรอเนส์ซองส์ และบารอก จนถึงยุคย้อนยุค และยุคยูเกนดัชทิล (อาร์ตนูโว) จากนั้นมีเวลาให้ท่านได้เดินเที่ยวชมย่านการค้าที่จำหน่ายสินค้าราคาถูกกว่าที่เวียนนา หรือเพลิดเพลินกับเมืองที่ตั้งอยู่ริมแม่น้ำอันสวยงาม นำท่านขึ้น ลิฟต์และรถรางขึ้นเขาชลอสเบิร์ก (Schlossbergbahn) ที่เปิดให้บริการมาตั้งแต่ปี 1894 โดยในเวลาไม่กี่นาที ด้วยความลาดชัน 60% ลิฟต์และรถรางจะนี้มอบวิวทิวทัศน์อันงดงามทั่วย่านเมืองเก่าศูนย์กลางเมืองประวัติศาสตร์อันโดดเด่นและภูเขาที่อยู่ตรงกลาง เนินชลอสเบิร์กแห่งกราซเป็นทั้งทัศนียภาพทางธรรมชาติ





พื้นที่พักผ่อนหย่อนใจใจกลางเมือง และจุดชมวิวอันงดงาม

เที่ยง บริการอาหารกลางวัน ณ ภัตตาคาร

บ่าย หลังอาหาร เดินทางสู่ “เมืองคลาเกนเฟิร์ท” (Klagenfurt) (135 กม.) คือเมืองท่องเที่ยวที่มีชื่อเสียงและยังเป็นเมืองหลวงของแคว้นคารินเทีย (Carinthia) เป็นรัฐทางใต้สุดของประเทศออสเตรีย เมืองนี้ตั้งอยู่บนฝั่งทะเลสาบ Worthersee ที่แวดล้อมไปด้วยทิวทัศน์ที่สวยงามของเทือกเขาแอลป์ที่ชื่อว่า Karavanke ได้รับฉายานามว่ากุหลาบแห่งทะเลสาบ Worthersee เนื่องจากเคยถูกไฟไหม้ครั้งใหญ่เมื่อปี 1544 จึงถูกสร้างใหม่โดยสถาปนิกชาวอิตาลี ดังนั้นลักษณะของเมืองจึงเน้นสไตล์อิตาลีโดยทั่วไป ชมเมืองที่บริเวณใจกลางเมือง อาคารรัฐสภาแวะถ่ายรูปกับอนุสาวรีย์มังกร (Dragon Fountain) เป็นสัญลักษณ์ของเมืองนี้ ชมจัตุรัสเมืองเก่าซึ่งเป็นที่ตั้งของเหล่าอาคารสำคัญๆที่สร้างขึ้นในสไตล์เรอเนสซอง ชมความงดงามของ ลานน้ำพุมังกรลินท์วูร์ม (Lindworm Fountain) ถูกสร้างขึ้นในปี 1593 ปัจจุบันเป็นอีกหนึ่งจุดท่องเที่ยวที่ได้รับความนิยมมากแห่งหนึ่งของเมือง **นำท่านออกเดินทางสู่สาธารณรัฐสโลวีเนีย** ดินแดนที่มีความงดงามทางลักษณะภูมิประเทศ ไม่ว่าจะเป็นทะเลสาบ ภูเขา และศิลปะ วัฒนธรรมที่สุดแสนจะงดงาม





ค่ำ บริการอาหารค่ำ ณ ภัตตาคาร

ที่พัก: CARINTHIA STADHOTEL KAMPITSCH หรือที่พักระดับใกล้เคียง

วันอาทิตย์ที่27ธ.ค.69 (3) คลาเคนเฟิร์ต - เบลด - ล่องเรือทะเลสาบเบลด เข้าชมโบสถ์พระแม่มารี(เกาะกลางทะเลสาบ) - ขึ้นกระเช้าโวเกล ลูบลิยาน่า(สโลเวเนีย)

เช้า บริการอาหารเช้า ณ ห้องอาหารของโรงแรมที่พัก

หลังอาหาร เดินทางสู่ “เมืองเบลด” (Bled) (80 กม.) เมืองตากอากาศตั้งอยู่ริมทะเลสาบและริมเทือกเขาแอลป์จูเลียน เป็นทะเลสาบที่มีชื่อเสียงมากที่สุดในประเทศสโลเวเนีย และได้รับการขนานนามว่าเป็นไข่มุกแห่งเทือกเขาแอลป์ นำท่านล่องเรือชมความงามของทะเลสาบเบลด ตัวทะเลสาบเกิดจากการกัดเซาะของธารน้ำแข็งโบฮินจ์ (Bohinj Glacier) ในยุคน้ำแข็ง แต่ที่น่าสนใจยิ่งกว่านั้นคือน้ำในทะเลสาบ ไม่ได้มาจากการละลายของ

ธารน้ำแข็ง แต่มาจากบ่อน้ำร้อนใต้ดินหลายแห่ง น้ำในทะเลสาบนี้จึงใสบริสุทธิ์ และไม่กลายเป็นน้ำแข็งในฤดูหนาว เรือล่องผ่าน ปราสาทเบลด Bled Castle ที่ตั้งอยู่บนริมผาติดทะเลสาบ เป็นปราสาทที่เก่าแก่ที่สุด จักรพรรดิเฮนริค ที่ 2 แห่งเยอรมัน ยกให้เป็นสถานที่พักของบิชอป อัล เบี่ยม แห่งบริเซน (Bishop Albium of Brixen) ในปี ค.ศ.1004 นำท่านขึ้นฝั่งเกาะกลางทะเลสาบเบลด เข้าชมโบสถ์พระแม่มารี (Church of the Mother of God on the Lake) หรือที่รู้จักกันในชื่อโบสถ์แสวงบุญแห่งอัสสัมชัญของพระมารีหรือพระแม่แห่งทะเลสาบ ตั้งอยู่บนเกาะเล็กๆ กลางทะเลสาบเบลด มีความสวยงามมากถึงกับได้ลงในถ่ายในนิตยสารท่องเที่ยวของประเทศสโลเวเนียเป็นประจำ สิ่งที่น่าสนใจเป็นพิเศษในโบสถ์คือระฆังแห่งความปรารถนา สร้างขึ้นโดย Francesco Patavino จากปาโดวา เมื่อปี 1534 ตำนานเล่าว่าผู้ที่กดกริ่งและขอพรจะเห็นความปรารถนาของพวกเขาเป็นจริง แต่มีกฎอยู่ข้อหนึ่ง คุณสามารถขอพรได้เพียงข้อเดียวเท่านั้น…









เที่ยง บริการอาหารมื้อกลางวัน ณ ภัตตาคาร

ได้เวลาสมควร นำท่านเข้าสู่บริเวณทะเลสาบโบฮินจ์ที่สุดแสนสวยงาม เข้าชมภายในโบสถ์โบสถ์เซนต์จอห์นเดอะ แบปทิสต์ สร้างขึ้นในช่วงกลางศตวรรษที่ 11 หรือปลายศตวรรษที่ 10 ที่ตั้งอยู่ติดกับสะพานหิน ราวกับภาพวาดบนโปสการ์ด(Unseen) รูปลักษณ์ภายนอกสีขาวเรียบง่ายตัดกับงานศิลปะภายในที่เก็บรักษาไว้อย่างดีเยี่ยม โบสถ์แห่งนี้เป็นหนึ่งในตัวอย่างสถาปัตยกรรมและจิตรกรรมฝาผนังยุคกลางที่งดงามที่สุดในสโลวีเนีย จิตรกรรมฝาผนังส่วนใหญ่วาดขึ้นในศตวรรษที่ 15 และ 16 ที่สำคัญเป็นหนึ่งในโบสถ์ที่มีการถ่ายภาพมากที่สุดในสโลวีเนีย จากนั้น นำท่านขึ้นกระเช้าลอยฟ้าวิวโวเกล ชมวิวพาโนรามาสุดอลังการ จุดชมวิวโวเกลนี้ตั้งชื่อตามภูเขาสูง 1,923 เมตรทางตะวันออกเฉียงใต้ของเทือกเขาจูเลียนแอลป์ กระเช้าลอยฟ้าจะนำขึ้นไปถึง ‘Brown Rock’ ที่ความสูง 1,532 เมตร ที่นี่จะอยู่เหนือทะเลสาบโบฮินจ์ประมาณหนึ่งกิโลเมตรชมวิวอันสุดแสนสวยงามของเทือกเขาจูเลียน แอล์ป ในวันที่อากาศแจ่มใส ทิวทัศน์จะงดงามตระการตา ให้ทุกท่านได้เก็บภาพอย่างเต็มที่ หรือเลือกผ่อนคลายในคาเฟ่พร้อมจิบกาแฟหรือ









ช็อกโกแลตร้อน ได้เวลาอันสมควร นำท่านออกเดินทางสู่ “กรุงลูบลิยานา” (Ljubljana) เป็นเมืองหลวงและเมืองที่ใหญ่ที่สุดของประเทศสโลวีเนีย ตั้งอยู่ใจกลางยุโรป โดดเด่นด้วยสถาปัตยกรรมสไตล์บาโรก บรรยากาศ

โรแมนติกริมแม่น้ำลูบลิยานิซา และเป็นเมืองที่ได้รับฉายาว่า "เมืองสีเขียว" แห่งยุโรป โดยมีปราสาทลูบลิยานา (Ljubljana Castle) เป็นแลนด์มาร์กสำคัญบนเนินเขา

ค่ำ บริการอาหารมื้อค่ำ ณ ภัตตาคาร

พักที่: GRAND HOTEL LJUBLJANA หรือที่พักระดับใกล้เคียง

วันจันทร์ที่28ธ.ค.69 (4) ลูบลิยานา - เข้าชมถ้ำโพสทอยน่า - ชมเมืองลูบลิยานา
นั่งรถรางขึ้นสู่ปราสาทลูบลิยาน่า (สโลวีเนีย)

เช้า บริการอาหารเช้า ณ ห้องอาหารของโรงแรมที่พัก

หลังอาหาร เดินทางสู่ “ถ้ำโพสทอยน่า” (Postojna Cave) “ถ้ำที่น่าหลงใหลที่สุดในโลก” สัมผัสประสบการณ์อันน่าจดจำกับรูปทรงถ้ำอันงดงาม สัมผัสประสบการณ์อันน่าจดจำบนรถไฟใต้ดินที่เปิดให้บริการในถ้ำแห่งนี้มาเป็นเวลา 140 ปีแล้ว ปราสาทเปรดยามาตั้งอยู่ใกล้กับถ้ำโพสทอยนา และเป็นปราสาทถ้ำที่ใหญ่ที่สุดในโลก และสัมผัสประสบการณ์สวรรค์ใต้ดินอันน่าหลงใหลที่ถูกหล่อหลอมด้วยหยดน้ำเล็กๆ ตลอดระยะเวลาหลายล้านปี ชมหินงอกหินย้อยขนาดใหญ่ที่สุด สูง 16 เมตร หรือที่รู้จักกันในชื่อ Skyscraper สัญลักษณ์สีขาวบริสุทธิ์ของถ้ำโพสทอยนา หรือ The Brilliant ที่ทำการไปรษณีย์ใต้ดินที่เก่าแก่ที่สุดในโลก และสัตว์ใต้ดินที่มีชื่อเสียงที่สุดอย่าง “Olm” หรือ “ปลามนุษย์” ถ้ำโพสทอยนาเต็มไปด้วยขุนเขาสูงตระหง่าน แม่น้ำที่ไหลเอื่อย และโถงใต้ดินอันกว้างใหญ่นับเป็นความท้าทายอย่างแท้จริง









เที่ยง บริการอาหารมื้อกลางวัน ณ ภัตตาคาร

บ่าย **นำท่านชมกรุงลูบลิยานา (Ljubljana)** เข้าสู่จัตุรัสกลางเมืองเพรเซเรน เป็นจัตุรัสที่มีความสำคัญเช่นเดียวกับจัตุรัสบันไดสเปนในกรุงโรม มีรูปปั้นของฟรานซ์ เพรเซเรน กวีที่มีชื่อเสียงของสโลวีเนีย เป็นสัญลักษณ์ความรักชาติและเสรีภาพ ใกล้จัตุรัสเป็นโบสถ์ในนิกายฟรานเซสกัน ศิลปะในแบบอาร์ตนูโว **นำท่านขึ้นรถรางไฟฟ้า ที่เชื่อมต่อปราสาทลูบลิยานากับใจกลางเมืองเก่า รถรางลอยฟ้าที่ทันสมัยและได้รับการออกแบบอย่างเรียบง่าย ซึ่งช่วยเสริมเอกลักษณ์ทางวัฒนธรรมดั้งเดิมของปราสาทลูบลิยานา ชมทัศนียภาพอันงดงามของเมือง นำท่านขึ้นชม ลานปราสาทลุบบลิยาน่า ปราสาทยุคกลางที่ตั้งอยู่บนเนินเขาเหนือใจกลางเมืองลุบลิยาน่า** โดยปราสาทถูกสร้างขึ้นเพื่อปกป้องอาณาจักรจากการรุกรานของชาวเติร์กและกบฏ ปัจจุบันปราสาทลูบลิยาน่าได้กลายเป็น สถานที่ท่องเที่ยวที่มี ความสำคัญทางด้านวัฒนธรรม







และยังกลายเป็นหอชมเมือง ซึ่งท่านจะได้สัมผัสวิวทิวทัศน์อันงดงามของเมืองได้เกือบทั้งหมด **ชมจัตุรัสกลางเมืองเพรเซเรน** จัตุรัสที่มีความสำคัญ จัตุรัสเป็นรูปหล่อของฟรานซ์ เพรเซเรน กวีที่มีชื่อเสียงของ สโลเวเนีย (1800 – 1849) เป็นสัญลักษณ์ของคนรักชาติ รักเสรีภาพ ใกล้จัตุรัสเป็นโบสถ์นิกายฟรานเซส



กันที่มีสีชมพูดึงดูดสายตาใช้เวลาในการก่อสร้างประมาณ 14 ปี เป็นศิลปะแบบอาร์ตนูโว ภายในมีห้องสมุดตั้งแต่ศตวรรษที่ 13 ซึ่งมีหนังสือประมาณ 55,000 เล่ม ไม่ไกลจากจัตุรัสมีสะพานสามแห่งที่มีชื่อเสียงของเมืองลูบลีอานา ที่สำคัญคือ **สะพานมังกร** ซึ่งสร้างในปี 1901 เป็นสะพานแห่งแรก ๆ ที่ สร้างด้วยคอนกรีตเสริมเหล็กขนาดใหญ่ของยุโรป ที่หัวสะพานทั้งสองฝั่งประดับด้วยรูปปั้นมังกรในแบบอาร์ตนูโว

ค่ำ บริการอาหารมื้อค่ำ ณ ภัตตาคาร

พักที่: GRAND HOTEL LJUBLJANA หรือที่พักระดับใกล้เคียง

วันอังคารที่29ธ.ค.69 (5) ลูบเบียนา – ซาเกรบ – นั่งรถรางชมเมืองเก่าซาเกรบ (โครเอเชีย) – มหาวิหารเซนต์สตีเฟน – ช้อปปิ้ง

เช้า บริการอาหารเช้า ณ ห้องอาหารของโรงแรมที่พัก

นำท่านออกเดินทางสู่ “กรุงซาเกรบ” (Zagreb) (140 กม.) เมืองหลวงของประเทศโครเอเชีย ดินแดนแห่งทะเลอะเดรียติค ซาเกรบเป็นเมืองแห่งศิลปวัฒนธรรมและเจริญรุ่งเรืองมาตั้งแต่สมัยศตวรรษที่ 11 ปัจจุบันประชาชนชาวโครแอทมีวิถีชีวิตเยี่ยงชาวยุโรปที่เจริญโดย ทั่วไป การคมนาคมภายในกรุงซาเกรบสะดวกสบายนิยมใช้รถรางเป็นพาหนะ สัญจรนับสิบสาย ทั่วทั้งเมืองกรุงซาเกรบประกอบด้วยเขตเมือง Upper Town ที่สร้างขึ้นสมัยศตวรรษที่ 17 ที่มีซุ้มประตูหินเป็นสัญลักษณ์ เขต Lower Town ที่สร้างขึ้นในสมัยศตวรรษที่ 19 และเขตเมืองใหม่ที่สร้างสมัยหลังสงครามโลกครั้งที่ 2

เที่ยง บริการอาหารมื้อกลางวัน ณ ภัตตาคาร

บ่าย นำท่านนั่งรถราง Funicular ขึ้นสู่เขต Upper Town นำท่านชมมหาวิหารเซนต์สตีเฟน ที่สร้างในสไตล์นีโอโกธิค ชมเมืองซาเกร็บของคุณที่ถนนกอร์นจิกราด อันมีเสน่ห์ ในย่านเมืองเก่าแห่งนี้ คุณจะได้พบกับอาคารเก่าแก่ ร้านกาแฟบรรยากาศอบอุ่นและพิพิธภัณฑ์ที่น่าสนใจมากมาย นอกจากนี้ยังเป็นที่ตั้งของตลาดโดแล็ค (Dolac Market) ตลาดที่ใหญ่ที่สุดในซาเกร็บ เกษตรกรจากหมู่บ้านโดยรอบมาที่นี่เพื่อขายชีสโฮมเมด ผักที่ปลูกเอง ไม้ดอกไม้ประดับและ







ผลไม้ราคาถูกมาก ชมวิหารเซนต์มาร์ก (St.Marks Church) โบสถ์เซนต์มาร์กเป็นหนึ่งในสัญลักษณ์ที่เป็นที่รู้จัก

มากที่สุดของซาเกรบ เมืองหลวงของโครเอเชียโบสถ์แห่งนี้ตั้งอยู่ในส่วนที่เก่าแก่ที่สุดของเมืองในย่านอัปเปอร์ทาวน์ บนจัตุรัสเซนต์มาร์ก มีหน้าต่างแบบโรมาเนสก์ที่ด้านหน้าทางทิศใต้ ซึ่งเป็นหลักฐานว่าสร้างขึ้นตั้งแต่ศตวรรษที่ 13 ที่มีหลังคากระเบื้องปูเป็นลวดลายรูปตราของกองทหารแห่งยุคกลาง ถือเป็นสัญลักษณ์สำคัญของซาเกรบ ชมมหาวิหารอัสสัมชัญแห่งพระแม่มารีแห่งซาเกรบ ถือเป็นสถานที่สำคัญของซาเกรบ แท้จริงแล้ว มหาวิหารแห่งนี้เป็นอาคารศักดิ์สิทธิ์ที่มีสถาปัตยกรรมแบบนีโอโกธิคที่ยิ่งใหญ่ที่สุดในแถบตะวันออกเฉียงใต้ของเทือกเขาแอลป์ ปัจจุบัน มหาวิหารอัสสัมชัญของพระแม่มารี อุทิศแด่พระแม่มารี และแด่กษัตริย์เซนต์สตีเฟนและนักบุญลาดิสเลาส์ มหาวิหารซาเกรบ ซึ่งตั้งตระหง่านอยู่ที่นั่นมาตั้งแต่ศตวรรษที่ 11 บริเวณแห่งนี้ยังเป็นที่ตั้งของทำเนียบประธานาธิบดี (President Palace) นำท่านชมจุดชมวิวที่ท่านสามารถเห็นกรุงซาเกรบ ที่หลังคาอาคารเป็นสีแดงอิฐทั้งเมือง นำท่านเดินชมย่านกัลซิเซวา (Tkalciceva) เป็นถนนที่มีชีวิตชีวาและสวยงามที่สุดในซาเกรบ ที่นี่เต็มไปด้วยร้านบูติกเล็กๆ ร้านค้าแบบดั้งเดิม ร้านอาหาร และร้านกาแฟ จากนั้นอิสระทุกท่านช้อปปิ้งตามอัธยาศัย





ค่ำ บริการอาหารมื้อค่ำ ณ ภัตตาคาร เมนูพิเศษ...สปาเก็ตตี้ เห็ดทรัฟเฟิล (เป็นเห็ดที่มีความหอม, ราคาแพงและมีอยู่ในบริเวณเขตอิสเทรีย(Istria) ของประเทศโครเอเชีย)

พักที่: HOTEL BEST WESTERN PREMIER หรือที่พักระดับใกล้เคียง

วันพุธที่30ธ.ค.69 (6) ซาเกรบ - เข้าชมอุทยานแห่งชาติพลิตวิเซ - ล่องเรือชมทะเลสาบซาดาร์ - ชม“ออร์แกนทะเล”

เช้า บริการอาหารเช้า ณ ห้องอาหารของโรงแรมที่พัก

หลังอาหาร เดินทางสู่ “อุทยานแห่งชาติพลิตวิเซ่” (Plitvice Lakes National Park) (131 กม.) เป็นอุทยานแห่งชาติที่เก่าแก่และใหญ่ที่สุดในสาธารณรัฐโครเอเชีย ความงดงามทางธรรมชาติอันโดดเด่นของพื้นที่แห่งนี้ดึงดูดผู้รักธรรมชาติมาโดยตลอด ด้วยเหตุนี้ จึงได้รับการประกาศให้เป็นอุทยานแห่งชาติแห่งแรกของสาธารณรัฐโครเอเชียในปี 1949 กระบวนการก่อตัวหินปูนซึ่งก่อให้เกิดกำแพงหินปูนและทะเลสาบต่างๆ ถือเป็นคุณค่าอันโดดเด่นสากลที่ทำให้ทะเลสาบพลิตวิเซ่ได้รับการขึ้นทะเบียนเป็นมรดกโลกขององค์การยูเนสโกในปี 1979 อุทยานแห่งนี้ขึ้นชื่อเรื่องระบบทะเลสาบที่ลดหลั่นกันเป็นชั้นๆ มีทะเลสาบสวยงาม 16 แห่งที่เชื่อมต่อด้วยสะพานไม้ลัดเลาะระหว่างทะเลสาบและเนินเขา ให้ท่านได้เพลิดเพลินกับความสวยงามของทะเลสาบสีเขียวมรกตและน้ำตกที่ไหลรินลงสู่ทะเลสาบ อุทยานแห่งนี้มีความงดงามอย่างแท้จริง อุทยานแห่งชาติทะเลสาบพลิตวิเซ่เป็นสถานที่งดงามราวกับในเทพนิยาย มีชื่อเสียงในเรื่องสีสันอันน่าทึ่งของทะเลสาบต่างๆ ที่ไหลลงสู่หุบเขา เฉดสีน้ำเงินและสีเขียวที่แตกต่างกันผสานกับน้ำตกที่ไหลผ่านเขื่อนหินทรายเวอร์ทีน สร้างสรรค์ภูมิทัศน์อันงดงามราวกับบทกวี จุดเด่นของอุทยานแห่งนี้คือทะเลสาบ 16 แห่ง แบ่งออกเป็นสองส่วน ได้แก่ กอร์นยา เจเซรา (ทะเลสาบตอนบน) และดอนยา เจเซรา (ทะเลสาบตอนล่าง) รวมถึงน้ำตกและน้ำตกอีกมากมาย นำท่านเดินลัดเลาะสู่ดอนจา เจซิรา (Donja Jezira) เพื่อล่องเรือทะเลสาบเจเซโร โคซจัค (Jezero Kozjak)









เที่ยง บริการอาหารกลางวัน ณ ภัตตาคาร

บ่าย หลังอาหาร เดินทางสู่ “เมืองซาดาร์” (Zadar) เป็นเมืองประวัติศาสตร์บนชายฝั่งดัลเมเชียนของโครเอเชีย นำท่านชม “ออร์แกนทะเล” (Sea Organ) ออร์แกนทะเลอาจดูเหมือนบันไดที่ทอดลงสู่มหาสมุทร แต่แท้จริงแล้วมันคือเครื่องดนตรีขนาดมหึมาที่ออกแบบโดย **(Nikola BašiĆ)** ใต้บันไดหินอ่อนมีท่อกลวงที่ส่งเสียงดนตรีเมื่อคลื่นซัดผ่าน ทำให้เกิดเสียงฮาร์โมนิกา ในวันที่อากาศแจ่มใส ชาวบ้านมักนิยมอาบแดดบนบันไดหรือเล่นน้ำตื้น ถัดขึ้นไปจากทางเดินเล่นไม่กี่เมตร จะพบกับผลงานอีกชิ้นหนึ่งของ **BašiĆ** ที่มีชื่อว่า “สวัสดีพระอาทิตย์” (**Greeting to the Sun**) แผ่นโซลาร์เซลล์ขนาดใหญ่ 300 แผ่นที่ติดตั้งลงบนพื้นช่วยดูดซับแสงอาทิตย์ในตอนกลางวัน ในเวลากลางคืน แผ่นโซลาร์เซลล์จะฉายแสงสีต่างๆ บนพื้นอย่างซับซ้อน นอกจากนี้ยังมีแผ่นโซลาร์เซลล์ขนาดเล็กกระจายอยู่ทั่วลาน ซึ่งเป็นตัวแทนของระบบสุริยะ







ค่ำ บริการอาหารค่ำ ณ ภัตตาคาร

ที่พัก : HOTEL A'MARE, ZADAR หรือที่พักระดับใกล้เคียง

วันพฤหัสฯที่31ธ.ค.69 (7) **ซาดาร์ - สปลิท – พระราชวัง ดิโอคลีเชี่ยน**

โมสตาร์(บอสเนีย) - สะพานโบราณ(มรดกโลก)

เช้า บริการอาหารเช้า ณ ห้องอาหารของโรงแรมที่พัก

หลังอาหาร เดินทางสู่ “เมืองสปลิท” (Split) (157 กม.) เมืองใหญ่อันดับสองของประเทศโครเอเชียรองจากเมืองหลวงอย่างกรุงซาเกรบ อีกทั้งยังเป็นศูนย์กลางการขนส่งภายในภูมิภาคและเป็นจุดมุ่งหมายปลายทางยอดนิยมสำหรับนักท่องเที่ยว ชมศาลาว่าการเมืองสไตล์เรอเนซองส์ที่สร้างในศตวรรษที่ 15 อาคารบ้านเรือนเก่าแก่ จากนั้นเข้าชม “พระราชวังดิโอคลีเชี่ยน” (Diocletian's Palace) ที่สร้างขึ้นจากพระประสงค์ของจักรพรรดิดิโอคลีเชี่ยน ที่ต้องการสร้างพระราชวังสำหรับบั้นปลายชีวิตของพระองค์ในปี 295 ซึ่งใช้เวลาในการ



ก่อสร้างถึง 10 ปี พระราชวังแห่งนี้องค์กรยูเนสโกได้ขึ้นทะเบียนให้เป็นมรดกโลก เข้าชมห้องโถงกลางซึ่งมีทางเดินที่เชื่อมต่อสู่ห้องอื่นๆ ชมลานกว้าง (Peristyle) ซึ่งล้อมไว้ด้วยเสาหินแกรนิต 3 ด้าน และเชื่อมต่อด้วยโค้งเสาที่ตกแต่งด้วยช่อดอกไม้สลักอย่างวิจิตรสวยงาม ชมยอดระฆังแห่งวิหาร A Cathedral Belfry แท่นบูชาของเซนต์โดมินัส และเซนต์สตาซิอุส ซึ่งอยู่ภายในวิหารชมจัตุรัสประชาชน (People's Square) ชมรูปปั้นของ Gregory of Nin) ผู้นำศาสนาคนสำคัญของโครเอเชีย จัตุรัสประชาชนเป็นศูนย์กลางทางธุรกิจ และการบริหารเมื่อสมัยศตวรรษที่ 15 แวะชมสิ่งก่อสร้างที่มี ชื่อเสียง เช่น รูปภาพแกะสลักสมัย Venetian-Gothic Cambi Palace และ Renaissance Town Hall ที่สร้างขึ้นในช่วงแรกของศตวรรษที่ 15





เที่ยง บริการอาหารกลางวัน ณ ภัตตาคาร

บ่าย หลังอาหาร เดินทางสู่ “เมืองโมสตาร์” (Mostar) เมืองในประเทศบอสเนียและเฮอร์เซโกวีนาเป็นศูนย์กลาง ทางวัฒนธรรมและเป็นเมืองที่ใหญ่ที่สุดในเฮอร์เซโกวีนา โมสตาร์ได้รับการยกย่องให้เป็น หนึ่งในเมืองที่สวยงามที่สุดในบอสเนียและเฮอร์เซโกวีนา ณ จุดบรรจบของวัฒนธรรมต่างๆ อยู่ไม่ไกลจากชายฝั่งทะเลเอเดรียติก ทางตอนใต้ของบอสเนีย-เฮอร์เซโกวีนา เมืองประวัติศาสตร์โมสตาร์ ซึ่งทอดยาวข้ามหุบเขาลึกของแม่น้ำเนเรตวา ได้รับการพัฒนาในศตวรรษที่ 15 และ 16 ในฐานะเมืองชายแดนออตโตมัน และในช่วงยุคออสเตรีย-ฮังการีในศตวรรษที่ 19 และ 20 โมสตาร์เป็นที่รู้จักมายาวนานจากบ้านเรือนเก่าแก่ของชาวตุรกี ชมสะพานเก่าอันงดงามของเมืองเก่าโมสตาร์ เป็นแหล่งมรดกโลกแห่งแรกในบอสเนียและเฮอร์เซโกวีนาที่ได้รับการขึ้นทะเบียนเป็นมรดกโลกในปี 2005 และเป็นแหล่งดึงดูดนักท่องเที่ยวทั้งชาวบอสเนียและเฮอร์เซโกวีนามาอย่างยาวนาน





ค่ำ บริการอาหารค่ำ ณ ห้องอาหารของโรงแรม

พักที่: HOTEL BRISTOL, HOTEL EDEN MOSTAR หรือที่พักระดับใกล้เคียง

วันศุกร์ที่01ม.ค.70 (8) โมสตาร์ - บลากาย – ดูบรอฟนิก - นั่งกระเช้าสู่จุดชมวิว เดินชมเมืองเก่า

เช้า บริการอาหารเช้า ณ ห้องอาหารของโรงแรมที่พัก

หลังอาหาร เดินทางสู่ “เมืองบลากาย” (Blagaj) สถานที่อันงดงามตั้งอยู่ใจกลางประเทศบอสเนียและเฮอร์เซโกวีนา เป็นตัวแทนของความงดงามและประวัติศาสตร์อย่างแท้จริง เมืองเล็กๆ แห่งนี้ผสมผสานประวัติศาสตร์อันยาวนาน ความงามทางธรรมชาติ สถานที่สำคัญทางประวัติศาสตร์ในบลากายได้รับการหล่อหลอมจากวัฒนธรรมและประเพณีในยุคสมัยต่างๆ ที่บอสเนียและเฮอร์เซโกวีนาตกอยู่ภายใต้อิทธิพลของกองกำลังยึด

ครอง จนถึงปัจจุบัน สถานที่แห่งนี้ยังคงตั้งตระหง่านอย่างสง่างามและบอกเล่าถึงประวัติศาสตร์อันยาวนานของบลากาย รวมถึงประเทศบอสเนียและเฮอร์เซโกวีนาทั้งหมด บลากายโดดเด่นด้วยอิทธิพลทางวัฒนธรรมที่หลากหลาย โดยเฉพาะอย่างยิ่งจากจักรวรรดิออตโตมัน ซึ่งเห็นได้จากสถาปัตยกรรมและสถานที่ทางประวัติศาสตร์ บลากาย เทคิยา (Blagaj Tekija) อารามเดอร์วิชอันโด่งดังที่สุด ก่อตั้งขึ้นในสมัยออตโตมันในศตวรรษที่ 16 แสดงให้เห็นถึงการผสมผสานอันเป็นเอกลักษณ์ระหว่างสถาปัตยกรรมอิสลามและเมดิเตอร์เรเนียน ได้เวลาอันสมควร เดินทางสู่ “เมืองดูบรอฟนิก” (Dubrovnik) (100 กม.) “ไข่มุกแห่งทะเลเอเดรียติก” ตั้งอยู่บนชายฝั่งดัลเมเชียน กลายเป็นศูนย์กลางอำนาจทางทะเลเมดิเตอร์เรเนียนที่สำคัญตั้งแต่ศตวรรษที่ 13 เป็นต้นมา แม้ว่าจะได้รับความเสียหายอย่างหนักจากแผ่นดินไหวในปี ค.ศ. 1667 แต่ดูบรอฟนิกก็ยังคงรักษาโบสถ์ อาราม พระราชวัง และน้ำพุสไตล์กอธิค เรอเนซองส์ และบาโรกอันสวยงามไว้ได้ แม้จะ ได้รับความเสียหายอีกครั้งในช่วงทศวรรษ 1990 จากความขัดแย้งทางอาวุธ แต่ปัจจุบันเป็นศูนย์กลางของโครงการบูรณะครั้งใหญ่ที่ประสานงานโดยองค์การยูเนสโก







เที่ยง บริการอาหารมื้อกลางวัน ณ ภัตตาคาร



บ่าย เดินทางสู่ สถานีกระเช้าไฟฟ้าเพื่อขึ้นชมวิวเมืองดูบรอฟนิค สู่ยอดเขาเซิร์ด (Srd Hill) กระเช้าลอยฟ้าดูบรอฟนิกสร้างขึ้นในปี 1969 เป็นเคเบิลคาร์แรกที่สร้างขึ้นในภูมิภาคเอเดรียติก และได้รับความนิยมจากนักท่องเที่ยวหลาย

ล้านคนที่ต้องการดื่มด่ำกับทัศนียภาพอันงดงามแบบพาโนรามา โดยสถานีด้านบนอยู่สูงจากระดับน้ำทะเล 405 เมตร สัมผัสประสบการณ์อันน่าประทับใจกับทัศนียภาพอันงดงามของเมืองเก่าดูบรอฟนิก ทะเลเอเดรียติกใสดุจคริสตัล และหมู่เกาะน้อยใหญ่มากมาย จุดชมวิวที่ดีที่สุดของเมืองดูบรอฟนิกและพื้นที่โดยรอบนั้น ด้วยทัศนียภาพอันงดงามของเมืองเก่า ทะเลเอเดรียติก และหมู่เกาะโดยรอบ ประสบการณ์อันเป็นเอกลักษณ์นี้จึงเป็นไฮไลท์ที่แท้จริงสำหรับนักท่องเที่ยวทุกคนที่มาเยือนภูมิภาคนี้



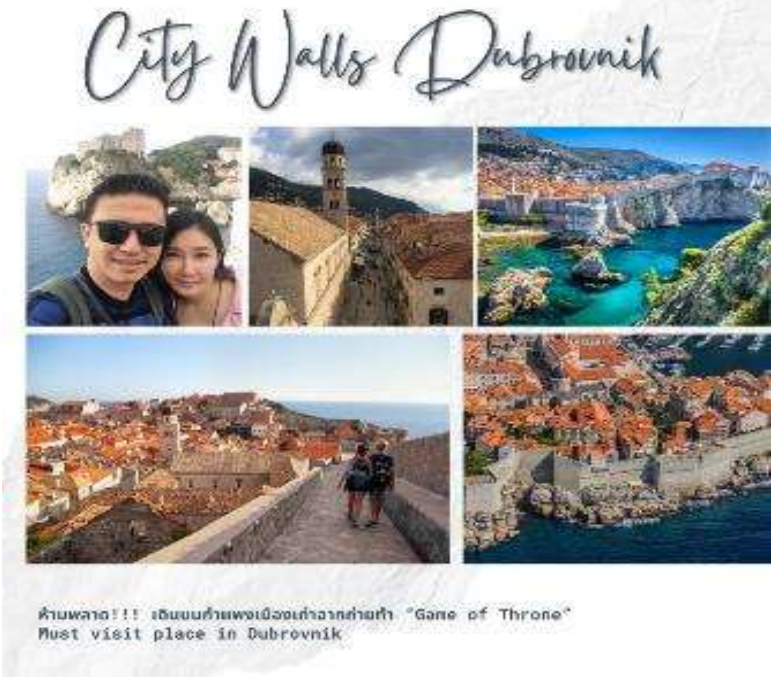

ชมเมืองดูบรอฟนิคที่ยื่นออกไปในทะเลเอเดรียติก ท่ามกลางฉากหลังของภูเขาหิน ได้รับการยกย่องว่าเป็นหนึ่งในเมืองยุคกลางที่งดงามและได้รับการอนุรักษ์ไว้อย่างสมบูรณ์แบบที่สุดในโลก ตลอดหลายศตวรรษที่ผ่านมา ดูบรอฟนิกเปรียบเสมือนเมืองท่าการค้าของเวนิส ด้วยกำแพงหินขนาดใหญ่ที่แข็งแกร่งซึ่งสร้างขึ้นระหว่างศตวรรษที่ 11 ถึง 17 เพื่อปกป้องนครรัฐแห่งนี้ การอนุรักษ์ใจกลางเมืองดูบรอฟนิกอันสวยงามและเป็นระเบียบเรียบร้อย ซึ่งเป็นมรดกโลกขององค์การยูเนสโก เป็นผลมาจากการบูรณะอย่างพิถีพิถันหลังเหตุการณ์แผ่นดินไหวในปี ค.ศ. 1667 มีการบูรณะหลายครั้งเพื่อคืนความงดงามให้เมืองอีกครั้งหลังจากถูกโจมตีในช่วงสงครามกลางเมืองช่วงต้นทศวรรษ 1990 นำท่านเดินขึ้นชมทัศนียภาพของเมืองดูบรอฟนิคบนกำแพงเมือง(รวมค่าตั๋วแล้ว) ณ จุดนี้ถือว่าเป็นไฮไลต์ที่สำคัญของเมืองดูบรอฟนิคละประเทศโครเอเชีย เสมือนว่าไม่ได้ขึ้นชมก็มาไม่ถึงดูบรอฟนิค



เนื่องจากท่านจะได้ความงามริมฝั่งทะเลอะเดรียติค ชมตัวเมืองเก่าที่ตัวอาคารและบ้านเรือนใช้กระเบื้องมุงหลังคาสีส้มสวยงาม มีป้อมปราการโบราณที่แข็งแกร่ง ตัวกำแพงมีความยาวประมาณ 2 กิโลเมตร ล้อมรอบตัวเมือง ถือเป็นสัญลักษณ์ของเมืองที่ความโด่งดังเทียบได้กับแกรนด์คาแนล แห่ง เกาะเวนิส จากนั้นอิสระทุกท่านเดินเล่นชมเมืองหรือเลือกซื้อของที่ระลึกตามอัธยาศัย

ค่ำ บริการอาหารมื้อค่ำ ณ ภัตตาคาร / นำท่านเข้าสู่ที่พัก

พักที่: KOMPAS HOTEL DUBROVNIK หรือที่พักระดับใกล้เคียง

วันเสาร์ที่02ม.ค.70 (9) ดูบรอฟนิก - พอดโกริกา (มอนเตเนโกร) - สนามบินพอดโกริกา กรุงเวียนนา - ถนนคาร์ทเนอร์ - เดินทางกลับ

เช้า บริการอาหารเช้า ณ ห้องอาหารของโรงแรมที่พัก

หลังอาหาร เดินทางสู่ “เมืองพอดโกริกา” (Podgorica) เมืองหลวงประเทศมอนเตนิโก (193กม) เมืองหลวงเก่าแก่อันมีชีวิตชีวาของมอนเตเนโกร ตั้งอยู่ใจกลางคาบสมุทรบอลข่าน ที่มีสถานที่ท่องเที่ยวที่น่าสนใจหลายแห่ง เช่น สะพาน Millennium Bridge สะพานสมัยใหม่ที่ทอดยาวข้ามแม่น้ำโมราคา (MoraČa River) เก็บภาพ “มหาวิหารแห่งการฟื้นฟูคริสต์” (Cathedral of the Resurrection of Christ) ด้วยขนาดอันใหญ่โต สถาปัตยกรรมและคุณค่าทางศิลปะ ถือเป็นอาคารศักดิ์สิทธิ์แห่งใหม่ที่โดดเด่นและมีเอกลักษณ์ การก่อสร้างมหาวิหารเริ่มต้นในปี 1993 และใช้เวลาก่อสร้างนานถึง 20 ปี มหาวิหารโดดเด่นด้วยหอคอยทรงปิรามิดสองแห่ง แต่ละแห่งสูง 26.7 เมตร และมีระฆัง 17 ใบติดตั้งอยู่ที่ชั้นบน ระฆังที่หนักที่สุดมีน้ำหนัก 11 ตัน และเป็นระฆังที่ใหญ่ที่สุดในคาบสมุทรบอลข่าน บริเวณเชิงหอคอยมีโบสถ์น้อย (โบสถ์ขนาดเล็ก) อุทิศแด่นักบุญซีเมียน มิโรโทชีฟ (ซึ่งท่านได้รับศีลล้างบาป) และ นักบุญจอห์น วลาดิเมียร์ ชมหอนาฬิกาออตโตมัน (Shata Kula) ตัวหอนาฬิกาเป็นสิ่งก่อสร้างสมัยออตโตมัน ที่ยังเหลือรอดจากการทิ้งระเบิดของฝ่ายสัมพันธมิตรในสมัยสงครามโลกครั้งที่ 2 ในช่วงที่ยูโกสลาเวียถูกฝ่ายนาซีเยอรมนียึดครอง หอนาฬิกาอาจเป็นหนึ่งในส่วนที่สวยงามที่สุดและเป็นสัญลักษณ์ที่สุดของสถานที่แห่งนี้ สร้างขึ้นในศตวรรษที่ 17 โดยเมห์เม็ต-ปาชา ออสมานากิช มีความสูง 16 เมตร และผู้คนเชื่อว่านี่เป็นหนึ่งในตัวอย่างสถาปัตยกรรมยุคออตโตมันที่งดงามที่สุด



..... สมควรแก่เวลา เดินทางสู่ สนามบินพอดโกริกา

15.00 น ออกเดินทางกลับสู่ กรุงเวียนนาฯ ประเทศออสเตรีย โดยสายการบินออสเตรียน แอร์ไลน์ เที่ยวบินที่ OS736

16.25 น เดินทางมาถึง สนามบินในกรุงเวียนนา ประเทศออสเตรีย

นำท่านออกเดินทาง “กรุงเวียนนา” (VIENNA) คือเมืองหลวงและเมืองใหญ่ที่สุดของ ประเทศออสเตรีย มีชื่อเสียงว่าเป็นศูนย์กลางทางดนตรีและศิลปะระดับโลก อดีตเคยเป็นศูนย์กลางของจักรวรรดิอันยิ่งใหญ่ เต็มไปด้วยพระราชวังโบราณ สถาปัตยกรรมสุดคลาสสิก และได้รับการยกย่องว่าเป็นเมืองที่น่าอยู่ที่สุดแห่งหนึ่งของ



โลก เข้าสู่ “ถนนคาร์ทเนอร์” (Kartner Street) ย่านถนนการค้าที่ตั้งอยู่ใจกลางเมือง มีห้างสรรพสินค้าและร้านค้าต่างๆ เชิญท่านเลือกซื้อหาของฝากจากออสเตรีย อาทิ เครื่องแก้วเจียระไน, คริสตัล ของที่ระลึก และ สินค้าแบรนด์เนมชื่อดังของยุโรป

ค่ำ **บริการอาหารมื้อค่ำ ณ ภัตตาคาร** RIBS OF VIENNA RESTAURANT **เมนู ซี่โครงหมูอบสไตล์เวียนนา**

ได้เวลาอันสมควร นำท่านเดินทางสู่ สนามบินนานาชาติเวียนนา เพื่อทำ Tax Refund

23.25 น ออกเดินทางกลับสู่ กรุงเทพฯ โดยสายการบิน AUSTRIAN AIRLINES เที่ยวบินที่ OS007

วันอาทิตย์ที่03ม.ค.70 (10) ท่าอากาศยานสุวรรณภูมิ

15.30 น เดินทางถึงกรุงเทพฯ... โดยสวัสดิภาพพร้อมความประทับใจ

********** CROATIA SLOVENIA BOSNIA 10 DAYS (OS) **********

***** หมายเหตุ...โปรแกรมการเดินทางอาจเปลี่ยนแปลงได้ตามความเหมะสม เนื่องจากสภาพ ลม ฟ้า อากาศ, การล่าช้าอันเนื่องมาจากสายการบิน และสถานการณ์ในต่างประเทศที่ทางคณะเดินทางในขณะนั้น เพื่อความปลอดภัยในการเดินทาง โดยบริษัทฯ ได้มอบหมายให้ หัวหน้าทัวร์ผู้นำทัวร์ มีอำนาจตัดสินใจ ณ ขณะนั้นทั้งนี้การตัดสินใจ จะคำนึงถึงผลประโยชน์ของหมู่คณะเป็นสำคัญ เมื่อท่านทำการจองและชำระเงินมัดจำแล้ว บริษัทฯ ถือว่าท่านได้ยอมรับเงื่อนไขของทางบริษัทฯ แล้ว**

อัตราค่าบริการ รวมค่าวีซ่าเชงเก่น & น้ำดื่มบริการบนรถโค้ช				
ช่วงออกเดินทาง	ผู้ใหญ่พัก ห้องละ 2 ท่าน	เด็กอายุต่ำกว่า 12 ปี พักกับผู้ใหญ่ 1 ท่าน	เด็กอายุต่ำกว่า 12 ปี พักกับผู้ใหญ่ 2 ท่าน (มีเตียงเสริม)	พักเดี่ยว (จ่ายเพิ่ม)
25 ธ.ค. – 03 ม.ค.70 "เทศกาลปีใหม่ 2570"	159,900	159,900	159,900	29,900
ต้องการเดินทางโดยชั้นธุรกิจ กรุณาสอบถามราคาเพิ่มเติมจากเจ้าหน้าที่บริษัทฯ				

อัตราค่าบริการนี้รวม

1. ค่าตั๋วเครื่องบินไป-กลับ กรุงเทพฯ-เวียนนา // พอดโกริกา-เวียนนา-กรุงเทพฯ (หรือสลับประเทศลงก่อน-หลัง)
2. ค่ารถปรับอากาศนำเที่ยวตามระบุไว้ในรายการ พร้อมคนขับรถที่ชำนาญเส้นทาง กฎหมายในยุโรปไม่อนุญาตให้คน (ขับไม่รถเกิน 12ช.ม./วัน)
3. โรงแรมที่พักตามระบุหรือเทียบเท่าในระดับเดียวกัน โรงแรมส่วนใหญ่ในยุโรปจะไม่มีเครื่องปรับอากาศ เนื่องจากอยู่ในแถบที่มีอุณหภูมิต่ำและราคาโรงแรมจะปรับขึ้น 3-4 เท่าตัว หากวันเข้าพักตรงกับงานเทศกาลเทรดแฟร์หรือการประชุมต่างๆ อันเป็นผลที่ทำให้ต้องมีการปรับเปลี่ยนย้ายเมือง โดยคำนึงถึงความเหมาะสมเป็นหลัก
4. ค่าอาหารที่ระบุในรายการ ให้ท่านได้เลิศรสกับอาหารท้องถิ่นในแต่ละประเทศ
5. **ค่าธรรมเนียมในการยื่นวีซ่ากลุ่มเชงเก้นวีซ่า ค่าธรรมเนียมวีซ่าทางสถานทูตไม่คืนให้ท่านไม่ว่าท่านจะผ่านการพิจารณาหรือไม่ก็ตาม**
6. ค่าบริการนำทัวร์โดยหัวหน้าทัวร์ผู้มีประสบการณ์นำเที่ยวให้ความรู้ และคอยดูแลอำนวยความสะดวกตลอดการเดินทาง
7. ค่าประกันสุขภาพและอุบัติเหตุในการเดินทางวงเงินท่านละ 1,000,000 บาท***(ตามเงื่อนไขของกรมธรรม์)*** หากท่านอายุเกิน 75 ปี หรือเดินทางไปและกลับไม่พร้อมกรุ๊ป ท่านจำเป็นต้องซื้อประกันเพิ่มเติม
8. น้ำดื่มบริการบนรถโค้ช

อัตราค่าบริการนี้ไม่รวม

1. ค่าภาษีมูลค่าเพิ่ม 7 % และค่าภาษีหัก ณ ที่จ่าย 3 %
2. ค่าใช้จ่ายส่วนตัว อาทิ ค่าโทรศัพท์, ค่าซักรีด , ค่าเครื่องดื่มและอาหารนอกเหนือจากที่ระบุในรายการ
3. ค่าผกผันของภาษีน้ำมันที่ทางสายการบินแจ้งเปลี่ยนแปลงกะทันหัน
4. **ค่าทิปหัวหน้าทัวร์จากเมืองไทย 100 บาท / ท่าน / วัน (1,100.- บาท) (หากท่านประทับใจในการบริการ)**
5. ค่าทิปพนักงานขับรถ, ไกด์ท้องถิ่นและบริกรตลอดการเดินทาง วันละ 5 ยูโร รวมท่านละ 40 ยูโร

เงื่อนไขการสำรองที่นั่ง และการชำระเงิน

1. กรุณาจองล่วงหน้าพร้อมชำระงวดแรก 70,000 บาท ก่อนการเดินทาง พร้อมส่งสำเนาหน้าหนังสือ เดินทาง Passport มายังบริษัท และค่าใช้จ่ายส่วนที่เหลือกรุณาชำระก่อนการเดินทางไม่น้อยกว่า 20 วัน มิฉะนั้นจะถือว่าท่านยกเลิกการเดินทาง
2. บริษัทฯขอสงวนสิทธิ์ยกเลิกการเดินทางก่อนล่วงหน้า 30 วัน ซึ่งจะเกิดขึ้นได้ก็ต่อเมื่อไม่สามารถทำกรุ๊ปได้อย่างน้อย 15 ท่าน และหรือ ผู้ร่วมเดินทางในคณะไม่สามารถผ่านการพิจารณาวีซ่าได้ครบ 15 ท่าน ซึ่งในกรณีนี้ ทางบริษัทฯ ยินดีคืนเงินให้ทั้งหมดหลังหักค่าธรรมเนียมวีซ่า หรือจัดหาคณะทัวร์อื่นให้ หากท่านต้องการ
3. บริษัทฯขอสงวนสิทธิ์ที่จะเปลี่ยนแปลงรายละเอียดบางประการในทัวร์นี้ เมื่อเกิดเหตุจำเป็น สุดวิสัย จนไม่อาจแก้ไขได้ และจะไม่รับผิดชอบใดๆ ในกรณีที่สูญหาย สูญเสียหรือได้รับบาดเจ็บ ที่นอกเหนือความรับผิดชอบของหัวหน้าทัวร์ และเหตุสุดวิสัยบางประกา รเช่น การนัดหยุดงาน ภัยธรรมชาติ การจลาจลต่าง ๆ
4. เนื่องจากรายการทัวร์นี้เป็นแบบเหมาจ่ายเบ็ดเสร็จ หากท่านสละสิทธิ์การใช้บริการใดๆตามรายการ หรือถูกปฏิเสธการเข้า และออกประเทศไม่ว่าในกรณีใดก็ตาม ทางบริษัทฯ ขอสงวนสิทธิ์ไม่คืนเงินในทุกกรณี
5. เมื่อท่านได้ชำระเงินมัดจำหรือทั้งหมด ไม่ว่าจะเป็นการชำระผ่านตัวแทนของบริษัทฯ หรือชำระโดยตรงกับทางบริษัทฯ ทางบริษัทฯ จะขอถือว่าท่านรับทราบและยอมรับในเงื่อนไขต่างๆของบริษัทฯ ที่ได้ระบุไว้โดยทั้งหมด

หมายเหตุ

1. บริษัทฯ จะทำการยื่นวีซ่าของท่านก็ต่อเมื่อในคณะมีผู้สำรองที่นั่งครบ 15 ท่าน และได้รับคิวการตอบรับจากทางสถานทูต เนื่องจากบริษัทฯ จะต้องใช้เอกสารต่าง ๆ ที่เป็นกรุ๊ปในการยื่นวีซ่า อาทิ ตั๋วเครื่องบิน ห้องพักที่คอนเฟิร์มมาจากทางยุโรป ประกันการเดินทาง ฯลฯ ทางท่านจะต้องรอให้คณะครบ 15 ท่าน จึงจะสามารถยื่นวีซ่าให้กับทางท่านได้อย่างถูกต้อง
2. หากในช่วงที่ท่านเดินทางคิววีซ่ากรุ๊ปในการยื่นวีซ่าเต็ม ทางบริษัทต้องขอสงวนสิทธิ์ในการยื่นวีซ่าเดี่ยว ซึ่งทางท่านจะต้องเดินทางมายื่นวีซ่าด้วยตัวเอง ตามวัน และเวลานัดหมายจากทางสถานทูต โดยมีเจ้าหน้าที่ของบริษัทคอยดูแลและอำนวยความสะดวก
3. เอกสารต่าง ๆ ที่ใช้ในการยื่นวีซ่าท่องเที่ยวทวีปยุโรป ทางสถานทูตเป็นผู้กำหนดออกมา มิใช่บริษัททัวร์เป็นผู้กำหนด ท่านที่มีความประสงค์จะยื่นวีซ่าท่องเที่ยวทวีปยุโรป กรุณาจัดเตรียมเอกสารให้ถูกต้อง และครบถ้วนตามที่สถานทูตต้องการ เพราะจะมีผลต่อการพิจารณาวีซ่าของท่าน บริษัททัวร์เป็นแต่เพียงตัวกลาง และอำนวยความสะดวกในการยื่นวีซ่าเท่านั้น มิได้เป็นผู้พิจารณาว่าวีซ่าให้กับทางท่าน
4. **กรณีวีซ่าที่ท่านยื่นไม่ผ่านการพิจารณา และคณะสามารถออกเดินทางได้ ท่านจะต้องเสียค่าใช้จ่ายจริงที่เกิดขึ้นดังต่อไปนี้**

- ค่าธรรมเนียมการยื่นวีซ่าและค่าดำเนินการ ทางสถานทูตจะไม่คืนค่าธรรมเนียมใดๆทั้งสิ้นแม้ว่าจะผ่านหรือไม่ผ่านการพิจารณา
- ค่าตั๋วเครื่องบิน หรือตั๋วเครื่องบินที่ออกมาจริง ณ วันยื่นวีซ่า ซึ่งตั๋วเป็นเอกสารที่สำคัญในการยื่นวีซ่า หากท่านไม่ผ่านการพิจารณา ตั๋วเครื่องบินถ้าออกตั๋วมาแล้วจะต้องทำการ REFUND โดยจะมีค่าธรรมเนียมที่ท่านต้องถูกหักบางส่วน

(ขึ้นอยู่กับเงื่อนไขของตั๋วเครื่องบิน) และส่วนที่เหลือจะคืนให้ท่านภายใน 90-180 วัน (ตามกฎของแต่ละสายการบิน) ถ้ายังไม่ออกตั๋วท่านจะเสียแต่ค่ามัดจำตั๋วตามจริงเท่านั้น

- ค่าห้องพักในทวีปยุโรป ถ้าคณะออกเดินทางได้ และท่านไม่ผ่านการพิจารณาวีซ่า ตามกฎท่านจะต้องโดนค่าห้องพักของการเดินทางหากท่านไม่ปรากฏตัวตามวันที่เข้าพัก ทางโรงแรมจะต้องยึดค่าห้อง 100% ในทันที ทางบริษัทจะแจ้งให้ท่านทราบ และมีเอกสารชี้แจงให้ท่านเข้าใจ

5. กรณีผ่านการพิจารณาวีซ่าแล้วแจ้งยกเลิก การคืนเงินจะเป็นไปตามเกณฑ์ประกาศฯ พ.ศ. 2563 โดยบริษัทขอสงวนสิทธิ์หักค่าใช้จ่ายที่เกิดขึ้นจริงเพื่อเตรียมการนำเที่ยว (เช่น ค่าวีซ่า ค่าตั๋วเครื่องบิน หรือค่าที่พัก) ตามที่มีหลักฐานการจ่ายจริงมาแสดง
6. ทางบริษัทเริ่มต้น และจบ การบริการ ที่สนามบินสุวรรณภูมิ กรณีท่านเดินทางมาจากต่างจังหวัด หรือต่างประเทศ และจะสำรองตั๋วเครื่องบิน หรือพาหนะอย่างหนึ่งอย่างใดที่ใช้ในการเดินทางมาสนามบิน ทางบริษัทจะไม่รับผิดชอบค่าใช้จ่ายในส่วนนี้ เพราะเป็นค่าใช้จ่ายที่นอกเหนือจากโปรแกรมการเดินทางของบริษัท ฉะนั้นท่านควรจะให้กรุ๊ป FINAL 100% ก่อนที่จะสำรองยานพาหนะ
7. กรณีท่านที่ประสงค์พักแบบห้องสามเตียง (Triple Room) หากทางโรงแรมที่พักไม่สามารถจัดห้องพักแบบสามเตียงได้ อาจต้องเป็นเตียงเสริมแทน หรือ อาจต้องแยกเป็นห้องสองเตียง 1 ห้องและห้องเตียงเดียว 1 ห้อง ซึ่งมีค่าใช้จ่ายสำหรับค่าห้องเดียวทั้งนี้ทางลูกค้าต้องเป็นผู้จ่ายค่าห้องเดียวเอง(ทางบริษัทฯ ขอแนะนำให้พักสองห้อง)
8. รูปใช้เพื่อการโฆษณาเท่านั้น

เงื่อนไขการยกเลิก

1. **ยกเลิกก่อนการเดินทาง 30 วันขึ้นไป** คืนเงินค่าทัวร์เต็มจำนวน (ทางบริษัทฯ ขอเก็บค่าใช้จ่ายที่เกิดขึ้นจริง เพื่อการเตรียมการจัดนำเที่ยว เช่น ค่าตั๋วเครื่องบิน ค่าวีซ่า หรือค่าโรงแรม และค่าใช้จ่ายอื่นๆ ที่ทางบริษัทฯ ได้ดำเนินการชำระค่าใช้จ่ายแล้วและไม่สามารถเรียกเงินคืนได้)
2. **ยกเลิกการเดินทาง 15-29 วัน** ก่อนวันเดินทาง คืนเงินมัดจำ 50% (ทางบริษัทฯ ขอเก็บค่าใช้จ่ายที่เกิดขึ้นจริงเพื่อการเตรียมการจัดนำเที่ยว เช่น ค่าตั๋วเครื่องบิน ค่าวีซ่า หรือค่าโรงแรม และค่าใช้จ่ายอื่นๆ ที่ทางบริษัทฯ ได้ดำเนินการชำระค่าใช้จ่ายแล้วและไม่สามารถเรียกเงินคืนได้)
3. **ยกเลิกการเดินทางน้อยกว่า 15 วัน** ทางบริษัทฯ ขอสงวนสิทธิ์ เก็บค่าใช้จ่ายทั้งหมดตามราคาทัวร์ ที่ระบุไว้ในโปรแกรมทัวร์
4. **กรณีถูกปฏิเสธในการ เข้า-ออกประเทศ** (เช่น ถูกเจ้าหน้าที่ตรวจคนเข้าเมือง หรือ ตม. ปฏิเสธการเดินทาง) ทางบริษัทฯ ขอสงวนสิทธิ์ ไม่คืนเงินค่าใช้จ่ายทั้งหมด (ทางบริษัทขอเก็บค่าใช้จ่ายที่เกิดขึ้นจริงเพื่อการเตรียมการจัดนำเที่ยว เช่น ค่าตั๋วเครื่องบิน ค่าวีซ่า หรือค่าโรงแรม และค่าใช้จ่ายอื่นๆ ที่ทางบริษัทฯ ได้ดำเนินการชำระค่าใช้จ่ายแล้วและไม่สามารถเรียกเงินคืนได้)
5. **กรณี เจ็บป่วย จนไม่สามารถเดินทางได้** ผู้เดินทางต้องมีหลักฐานใบรับรองแพทย์ ที่ระบุชัดเจนว่าอาการเจ็บป่วยนั้นรุนแรงจนแพทย์วินิจฉัยว่าไม่สามารถเดินทางได้จริง (ทางบริษัทฯ ขอเก็บค่าใช้จ่ายที่เกิดขึ้นจริงเพื่อการเตรียมการจัดนำเที่ยว เช่น ค่าตั๋วเครื่องบิน ค่าวีซ่า หรือค่าโรงแรม และค่าใช้จ่ายอื่นๆ ที่ทางบริษัทฯ ได้ดำเนินการชำระค่าใช้จ่ายแล้วและไม่สามารถเรียกเงินคืนได้)

6. **กรณี ถูกปฏิเสธวีซ่าจากสถานทูต(วีซ่าไม่ผ่าน)** ไม่สามารถเดินทางได้ (ทางบริษัทฯ ขอเก็บค่าใช้จ่ายที่เกิดขึ้นจริงเพื่อการเตรียมการจัดนำเที่ยว เช่น ค่าตั๋วเครื่องบิน ค่าวีซ่า หรือค่าโรงแรม และค่าใช้จ่ายอื่นๆ ที่ทางบริษัทฯ ได้ดำเนินการชำระค่าใช้จ่ายแล้วและไม่สามารถเรียกเงินคืนได้)

เอกสารที่ใช้ประกอบในการยื่นวีซ่า (ต้องมาโชว์ตัวที่สถานทูตพร้อมสแกนนิ้วมือทุกท่าน)

- **หนังสือเดินทาง (ตัวจริง) ที่เหลืออายุใช้งานไม่ต่ำกว่า 6 เดือน** และมีหน้าหนังสือเดินทางว่างอย่างน้อย 3 หน้า
- **รูปถ่ายสี ฉากหลังเป็นสีขาวเท่านั้น ขนาด 1.5 x 2 นิ้ว จำนวน 3 รูป** (ต้องถ่ายไว้ไม่เกิน 6 เดือน) หน้าตรง ไม่สวมแว่นตา ไม่ยิ้มเห็นฟัน ไม่สวมใส่เครื่องประดับทุกชนิด ขึ้นอยู่กับประเทศที่จะเดินทาง
- **หลักฐานแสดงสถานะการทำงาน 1 ชุด**

  *** **กรณีค้าขาย** : หลักฐานทางการค้า เช่น **สำเนาใบรับรองจากกระทรวงพาณิชย์หรือใบทะเบียนการค้า**ที่มีชื่อผู้เดินทาง หรือหนังสือรับรองบริษัทฯ DBD อายุย้อนหลังไม่เกิน 3 เดือน (นับจากวันที่จะยื่นวีซ่า)

  *** **กรณีพนักงานและผู้ถือหุ้น** : หนังสือรับรองการทำงาน **(ตัวจริง)**เป็นภาษาอังกฤษ ระบุตำแหน่ง เงินเดือน และวันเริ่มงาน พร้อมสลิปเงินเดือน ย้อนหลัง 3 เดือน(ถ้ามี) อายุย้อนหลังไม่เกิน 1 เดือน (นับจากวันที่จะยื่นวีซ่า)

  *** **กรณีข้าราชการ**: หนังสือรับรองจากต้นสังกัด **(ตัวจริง)** เป็นภาษาอังกฤษ ระบุตำแหน่ง เงินเดือน และวันเริ่มงานพร้อมสลิปเงินเดือนย้อนหลัง 3 เดือน(ถ้ามี) อายุย้อนหลังไม่เกิน 1 เดือน (นับจากวันที่จะยื่นวีซ่า)

  *** **กรณีนักเรียนและนักศึกษา**: หนังสือรับรองการเป็นนักเรียนหรือนักศึกษา **(ตัวจริง)** เป็นภาษาอังกฤษจากสถาบันที่ศึกษาอยู่ อายุย้อนหลังไม่เกิน 1 เดือน (นับจากวันที่จะยื่นวีซ่า)
- **หนังสือแสดงการเคลื่อนไหวทางบัญชี (Bank Statement) (ตัวจริง)** ของบัญชีออมทรัพย์ ย้อนหลัง 6 เดือน **โดยต้องมีเลขที่บัญชีระบุอยู่ทุกหน้า** ชื่อ-นามสกุล ภาษาอังกฤษ สะกดตรงตามหน้าพาสปอต **(สถานทูตพิจารณาบัญชีออมทรัพย์เป็นอันดับแรก)** แต่ในกรณีที่ยอดเงินในบัญชีออมทรัพย์ไม่ถึง 6 หลัก สามารถแนบ Statement สมุดบัญชีฝากประจำเพิ่มเติมในการยื่นได้) **(สถานทูตไม่รับบัญชีกระแสรายวัน)**
- **หนังสือรับรองจากธนาคาร** (สถานทูตพิจารณาบัญชีออมทรัพย์เป็นอันดับแรก) ภาษาอังกฤษ ระบุสกุลเงิน EUR ในการออกจดหมายรับรองกรุณาระบุคำว่า **TO WHOM IT MAY CONCERN** แทนการใช้ชื่อแต่ละสถานทูต (เนื่องจากประเทศในยุโรปเข้าร่วมกลุ่มยูโรโซน) กรุณาสะกดชื่อให้ตรงกับหน้าพาสปอร์ต และหมายเลขบัญชีเล่มเดียวกับ Statement ที่ท่านจะใช้ยื่นวีซ่า โดยต้องทำแยกกัน ระบุตามชื่อผู้เดินทาง 1 ท่าน / 1 ฉบับ **(ตัวจริง / ไม่สามารถถ่ายเอกสารได้)**

*****ในกรณีเป็น บิดา/มารดา/บุตร, สามี/ภรรยา และญาติ (สามารถรับรองค่าใช้จ่ายให้กันได้) *****

- **กรณีเด็กอายุต่ำกว่า 20 ปีบริบูรณ์** หากเด็กไม่ได้เดินทางกับบิดา/มารดาคนใดคนหนึ่ง หรือบิดามารดาไม่ได้เดินทางทั้งสองคน ต้องมีจดหมายยินยอมให้เดินทางไปต่างประเทศจากบิดา&มารดา ซึ่งจดหมายต้องออกโดยที่ว่าการอำเภอ โดยระบุประเทศและวันเดินทาง **(ตัวจริง)**
- **สำเนาบัตรประชาชน / สำเนาทะเบียนบ้าน อย่างละ 1 ชุด / สำเนาสูติบัตร 1 ชุด (กรณีอายุต่ำกว่า 20 ปี)**
- **สำเนาทะเบียนสมรส / สำเนาทะเบียนหย่า / สำเนาใบมรณะบัตร (กรณีหม้าย) / สำเนาใบเปลี่ยนชื่อ-สกุล อย่างละ 1 ชุด (ถ้ามี)**

***** กรณีที่สถานทูตมีการเรียกสัมภาษณ์ กรุณาเตรียมเอกสารตัวจริงทั้งหมด ไปในวันนัดสัมภาษณ์ด้วย *****

*****สถานทูตอาจมีการขอเอกสารอย่างอื่นเพิ่มเติม ตามดุลพินิจของสถานทูต อย่างกะทันหัน จึงขอความกรุณาเตรียมเอกสารเพิ่มเติมให้ครบถ้วน ตามที่สถานทูตขอ เพื่อความสะดวกในการพิจารณาอนุมัติ ออกวีซ่าสำหรับสถานทูต *****

- **การบิดเบือนข้อเท็จจริงประการใด หรือ ปลอมแปลงเอกสารเพื่อใช้ในการยื่นขอวีซ่า** ถือเป็นความผิดตามประมวลกฎหมายอาญา ซึ่งผู้ยื่นและผู้มีส่วนร่วมจัดทำจะถูกดำเนินคดีอย่างเด็ดขาด หรือ วีซ่าถูกปฏิเสธทันที หรือ ถูกแบน/ติดแบล็กลิสต์ (Blacklist) ส่งผล

ต่อการยื่นวีซ่าประเทศอื่น และ สถานทูตไม่คืนค่าธรรมเนียมที่ได้ชำระไปแล้ว และหากต้องการขอยื่นคำร้องใหม่ก็ต้องชำระค่าธรรมเนียมใหม่ทุกครั้ง

- **<u>หากสถานทูตมีการสุ่มเรียกสัมภาษณ์บางท่าน ทางบริษัทฯขอความร่วมมือในการเชิญท่านไปสัมภาษณ์ตามนัดหมาย</u>**และโปรดแต่งกายสุภาพ ทั้งนี้ทางบริษัทฯ จะส่งเจ้าหน้าที่ไปอำนวยความสะดวก และประสานงานตลอดเวลาและหากสถานทูตขอเอกสารเพิ่มเติมทางบริษัทใคร่ขอรบกวนท่านจัดส่งเอกสารดังกล่าวเช่นกัน
- **<u>กรณีที่ท่านยกเลิกการเดินทางภายหลังจากได้วีซ่าแล้ว ทางบริษัทฯขอสงวนสิทธิ์ในการแจ้งสถานทูตยกเลิกวีซ่าของท่าน</u>** เนื่องจากการขอวีซ่าในแต่ละประเทศจะถูกบันทึกไว้เป็นสถิติในนามของบริษัทฯ
- **<u>ทางสถานทูตจะรับพิจารณาเฉพาะท่านที่มีเอกสารพร้อมและมีความประสงค์ที่จะเดินทางไปท่องเที่ยวยังประเทศตามที่ระบุเท่านั้น</u>** การปฏิเสธวีซ่าอันเนื่องมาจากหลักฐานในการขอยื่นวีซ่าปลอมหรือผิดวัตถุประสงค์ในการยื่นขอวีซ่าท่องเที่ยว ทางบริษัทฯ ขอสงวนสิทธิ์ในการคืนเงิน โดยจะหักค่าใช้จ่ายที่เกิดขึ้นจริงและจะคืนให้ท่านหลังจากทัวร์ออกเดินทางภายใน 30 วัน โปรแกรมการเดินทางอาจเปลี่ยนแปลงได้ตามความเหมาะสม ทั้งนี้จะคำนึงถึงประโยชน์และความปลอดภัยของผู้เดินทางเป็นหลัก
- ในกรณีที่ทางสถานทูต ต้องการเอกสารเพิ่มเติม อาทิ หนังสือรับรอง เป็นเอกสารที่ออกโดย กรมพัฒนาธุรกิจการค้า (DBD) เพื่อรับรองตัวตนของบริษัท, หรือทางสถานทูตต้องการให้แปลเอกสารเป็นภาษาอังกฤษ ที่ต้องรับรองโดยกรมการกงสุล (เอกสารการเปลี่ยนชื่อ, หนังสือรับรองบุตร) (ทางผู้ยื่นวีซ่า(ลูกค้า) จะต้องเป็นผู้ออกค่าใช้จ่ายในการคัดสำเนาและค่าแปลเอกสารเอง)